



Cardápio Togu

<https://cardapio.menu>

Rua Dias Ferreira, 90, Loja B, Leblon, Rio de Janeiro, Vila Militar Copacabana - VMC - Exército - Army, Brazil

+552122942749,+552122942798 - <https://togu.com.br>

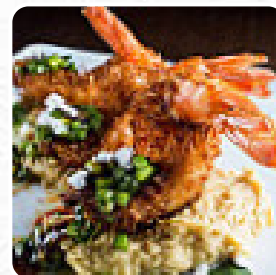
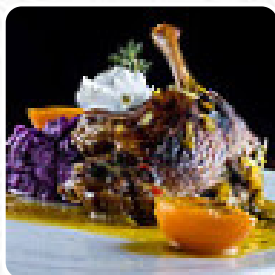

Nesta website, você encontrará o **menu completo [aqui do Togu](#)** em Vila Militar Copacabana - VMC - Exército - Army. Atualmente, há **29** pratos e bebidas disponíveis. O restaurante Togu tem recebido críticas mistas, com alguns clientes elogiando a qualidade da comida e o serviço simpático, enquanto outros apontam a queda na qualidade do peixe e a falta de variedade no menu. Alguns destacam o ambiente descontraído e a possibilidade de sentar nas mesas da rua, enquanto outros mencionam o espaço limitado e a necessidade de confirmação dos dias de funcionamento. No entanto, a maioria dos clientes parece apreciar a comida saborosa e os sabores frescos dos pratos, mesmo que o preço seja considerado alto em comparação com outros restaurantes japoneses na região. O atendimento também recebe elogios, assim como a apresentação dos pratos. Em resumo, o restaurante Togu pode ser uma opção interessante para quem procura uma experiência gastronômica japonesa moderna no Rio de Janeiro, especialmente para evitar as filas de outros estabelecimentos renomados.

Cardápio Togu



Entradas

ROLINHOS PRIMAVERA

Rolinhos De Sushi

SUSHI

Acompanhamentos

ARROZ

Sushi

SASHIMI

Bebidas

BEBIDAS

Peixe

BADEJO

Coquetéis

MOJITO

Destilados

MARTINI

Especialidades Japonesas

YAKISSOBA

Pratos Tailandeses

PAD TAILANDÊS

Asiático

ROLINHO PRIMAVERA

Categoria De Restaurante

SOBREMESA

Pizza

PIZZA GRANDE

PIZZA ESPECIAL

Aperitivo

TÁRTARO

CEVICHE

Sobremesa

BROWNIE

BROWNIES

ARROZ DE COCO

Os Pratos São Preparados Com



ATUM

COCO

QUEIJO

REQUEIJÃO CREMOSO

CAMARÃO

Estes Tipos De Pratos São Servidos



SOBREMESAS

SORVETE

APERITIVO

PEIXE

CARNE

Cardápio Togu



Togu

Rua Dias Ferreira, 90, Loja B,
Leblon, Rio de Janeiro, Vila
Militar Copacabana - VMC -
Exército - Army, Brazil

Horário de abertura:

Segunda-feira 17:00 -00:00
Terça-feira 12:00 -01:00
Quarta-feira 12:00 -01:00
Quinta-feira 13:00 -01:00
Sexta-feira 12:00 -01:00
Sábado 13:00 -01:00
Domingo 13:00 -00:00

Feito com [Cardapio](#)

