



Carta de menús Don Giuseppe

<https://carta.menu>

Av. Grau 30, La Punta, Peru, Lambayeque

+5114294392

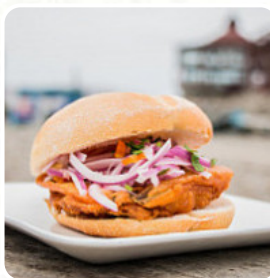
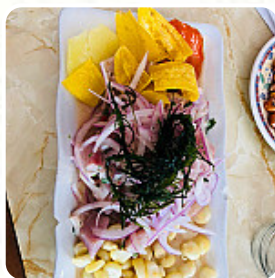

En esta Página de inicio encontrarás el **completo [menú](https://carta.menu) de Don Giuseppe** de Lambayeque. Actualmente, hay **37** platos y bebidas disponibles. El restaurante ha recibido mucha acogida, lo que ha causado colas para conseguir mesa o hacer pedidos para llevar. Recomendaciones incluyen el pan con huevo y el pescado. Aunque algunos comensales mencionan un servicio mejorable y platos sin suficiente sal, otros destacan la comida del lugar como deliciosa y auténtica, especialmente los sandwiches de pescado y huevos. En general, es un lugar pequeño y acogedor con precios razonables. Definitivamente recomendado para los amantes de la comida peruana tradicional y marina.

Carta de menús Don Giuseppe



Postres

PASTEL DE CHOCOLATE

Bebidas Alcohólicas

VODKA

Entrantes

STEAK TARTAR

Sándwiches

SANDWICHES DE PESCADO

Platos De Pescado

SÁNDWICH DE PESCADO

Mariscos

PULPO Y ORZO

Bebidas

CERVEZA

Aperitivo

CEBICHE

Cerveza

CERVEZA

Zumos Naturales

MIXTO

Bebidas Calientes

CAFÉ

Especialidad De La Casa

CEVICHE DE PESCADO

Featured Items

DUCÁ

Refrescos

REAJUSTE SALARIAL

LIMONADA

Pescado Y Mariscos

GELATINA

CEVICHE MIXTO

Categoría De Restaurante

VEGETARIANO

MEXICANO

ITALIANO

Este Tipo De Platos Se Sirven

SOPA

SÁNDWICH

PAN

CARNE

PEZ

PANINI

Ingredientes Utilizados



CEBOLLA

HUEVO

CHOCOLATE

CARNE DE CERDO

Carta de menús Don Giuseppe

PAPAS

JAMÓN

MARISCOS

CEBOLLA

BATATAS

QUESO

QUESO

Don Giuseppe

Av. Grau 30, La Punta, Peru,
Lambayeque

Horario de apertura:

Lunes 08:30-16:00

Martes 08:30-16:00

Miércoles 08:30-16:00

Jueves 08:30-16:00

Viernes 08:00-16:00

Sábado 08:00-16:00

Hecho con Carta

